



| PraxisBüro

Der Bachelor in Sozial- und
Erziehungswissenschaften
lädt ein zum

**Praxis- und
Kontakttag
2015**

**Donnerstag
22.10.2015**

10.00 - 16.00 Uhr

Campus Belval

2, avenue de l'Université
L-4365 Belval / Esch-sur-Alzette



Praxis- und Kontakttag 2015



Kontakt

petra.boewen@uni.lu

<http://bsse.uni.lu/praxisbuero>

T : (+352) 46 66 44-9478



Vorwort

Sehr geehrte Damen und Herren,

wir freuen uns, Ihnen diese Broschüre anlässlich unseres dritten Praxis- und Kontakttages, der vom PraxisBüro des Bachelor in Sozial- und Erziehungswissenschaften veranstaltet wird, überreichen zu können.

Das PraxisBüro bietet als universitäre Schnittstelle zwischen dem Studiengang und den Akteuren der Praxis Information, Beratung, Unterstützung und Kooperation für Studierende, Hochschulmitarbeiter, Vertreter aus Praxis und Politik und die interessierte Öffentlichkeit.

Der jährlich stattfindende Praxis- und Kontakttag ermöglicht allen Interessierten den direkten persönlichen Austausch. Neben Informationsständen von ca. 60 Praxiseinrichtungen bietet das Rahmenprogramm des diesjährigen Praxis- und Kontakttages mit seinen Kurzvorträgen und Workshops Einblicke in Politik, Theorie und Praxis der Sozialen Arbeit.

In dieser Broschüre finden Sie alle nützlichen Informationen über die teilnehmenden Organisationen.

Wir wünschen Ihnen viele positive Begegnungen und fruchtbare Kontakte.

Petra Böwen, Hauptdozentin
Leiterin PraxisBüro

Carole Biver
Carine Zangerlé
Studiengangskoordination

Programm

**Der Bachelor in Sozial- und
Erziehungswissenschaften lädt ein zum**

Praxis- und Kontakttag

10.00 - 10.15 Uhr **Begrüßung, Maison du Savoir (Auditoire 3.500)**
Petra Böwen, Leiterin PraxisBüro BSSE

10.15 - 12.00 Uhr **Vorträge, Maison du Savoir (Auditoire 3.500)**

Camille Peping, Directeur f.f. "Institut de formation de l'Education nationale" und **Carmen Schürnbrand, Cheffe de département "Formation Continue"**:
"Professionalisierung im Bildungswesen - Berufseinstieg und Weiterbildung"

Céline Dujardin, Postdoktorandin INSIDE
„Die Weiterbildung in der Sozialen Arbeit in Luxemburg - Bestandsaufnahme, Bedarf und Perspektiven“

Petra Böwen, Hauptdozentin, Leiterin PraxisBüro:
„Weiterbildungsangebot für Praxisanleiter/Tutoren in der Sozialen Arbeit“

Prof. Dr. Christine Schiltz, Vize-Dekanin der Fakultät für Sprachwissenschaften und Literatur, Geisteswissenschaften, Kunst und Erziehungswissenschaften:
"Schlussworte und Eröffnung der Praxismesse"



Ab 13.00 Uhr Praxismesse, 1. Etage der Maison du Savoir
Informationsstände der Organisationen aus Luxemburg und Deutschland

Workshops (*Anmeldung vor Ort*)

13.00 Uhr INSIDE : „Forschung in und für Luxemburg : was bringt die Forschung der Praxis?“

Andreas Heinz, Wissenschaftlicher Mitarbeiter INSIDE

13.45 Uhr CID-femmes: „Alles Familie!“ - eine Rucksackbibliothek zu Familie und Familiendiversität

Christa Brömmel, Projektverantwortliche und Politikbeauftragte bei CID / Fraen an Gender asbl

14.30 Uhr Gemeinsame Arbeitsfelder des Bachelor en Sciences Sociales et Educatives und des Bachelor en Sciences de l'Education
"Sozialpädagogen/Sozialarbeiter und Lehrer arbeiten zusammen"

15.30 Uhr: Verabschiedung der Teilnehmer und Ausblick auf 2016

Praxistag 2016, Praxisanleiter-Weiterbildung, Netzwerke

Participants

- 07 _____ **4motion asbl** – education for social change
- 08 _____ **Abrigado**, CNDS asbl
- 09 _____ **ADEM** – Agence pour le développement de l'emploi
- 10 _____ **AIS** – Agence immobilière sociale
- 11 _____ **ALUPSE-Bébé** „Soutien du lien parents-enfants“
- 12 _____ **ALUPSE-Dialogue** „Promotion du lien parents-enfants“
- 13 _____ **Alysea Luxembourg les soins SA**
- 14 _____ **ANCES**
- 15 _____ **APPAAL**
- 16 _____ **ARCUS** - Kanner, Jugend a Famill asbl
- 17 _____ **ASTI asbl**
- 18 _____ **Bibliothek CID** - Fraen an Gender
- 19 _____ **Bundesagentur für Arbeit Trier**
- 20 _____ **Caritas** Luxembourg
- 21 _____ **Caritas Margaretenstift**, Saarbrücken
- 22 _____ **Centre d'Orientation Socio-Professionnelle - COSP**
- 23 _____ **Centre national d'information pour Jeunes - CIJ**
- 24 _____ **Centre Thérapeutique Kannerhaus Jean**
- 25 _____ **Centre Thérapeutique Syrdall Schloss**
- 26 _____ **Chambre des salariés Luxembourg**
- 27 _____ **Croix-Rouge Luxembourgaise**



elisabeth	28
Ensemble GmbH, Neuss	29
Entente des Foyers de Jours	30
Entente des gestionnaires des maisons des Jeunes asbl	31
Erzéiungs- a Familljeberodung	32
Fondation APEMH	33
Fondation Autisme Luxembourg	34
Fondation Kannerschlass	35
Fondation Maison de la Porte Ouverte	36
Fondation Pro Familia	37
Graffiti asbl	38
Hôpitaux Robert Schuman - Hôpital Kirchberg	39
Hörgeschädigten Beratung	40
Info-Handicap	41
InfoMann / actTogehter asbl	42
Integrative Familienhilfe Trier	43
Jobcenter Mayen Koblenz	44
Jugend- an Drogenhellëf	45
LBSA - Lëtzebuurger Beruffsverband fir Sozial Aarbecht	46
Liewen Dobaussen	47



48	Maisons d'Enfants de l'Etat
49	Maison de l'Orientalion - ALJ
50	Maison de l'Orientalion - CPOS
51	Maison de l'oriention - Adem-OP
52	Maison de l'Orientalion - SNJ
53	Parkinson Luxembourg asbl
54	Programme Tox CPL
55	RBS Center fir Altersfroen asbl
56	RESONORD
57	Service Streetwork
58	Solidarité Jeunes
59	SOS Détresse - Hëllef iwwer Telefon asbl
60	Special Olympics Luxembourg
61	Stëmm vun der Strooss asbl
62	Wunnéngshëllef asbl
63	Zesummen fir Inklusioun asbl



4motion asbl – education for social change

Champ(s) d'intervention Education non-formelle (formation, présentation, sensibilisation), diversité, bien-être (risque), participation, changement social

Description

4motion est un acteur éducatif qui œuvre à ce que les citoyens libèrent leur potentiel unique et prennent pleinement leur place dans la société. 4motion développe des outils pédagogiques, des activités de sensibilisation et des formations qui visent à remettre en question stéréotypes et préjugés, à lutter contre l'exclusion et les discriminations, à favoriser l'engagement citoyen et à promouvoir le bien-être individuel et collectif. 4motion incite des personnes à passer de la prise de conscience à l'action et les accompagne dans leurs projets. La vision et l'action de 4motion visent une société où de plus en plus de

gens apprennent ensemble à mieux vivre, en valorisant l'authenticité, la curiosité, la créativité, l'empathie et la relation à l'autre. A cette fin, 4motion sensibilise, inspire, forme et accompagne des multiplicateurs/rices. Concrètement, 4motion s'adresse aux intervenants sociaux, aux éducateurs et professionnels de la petite enfance et de la jeunesse, aux professeurs et enseignants, aux employés des administrations et des services locaux, aux professionnels de la relation d'aide, et à tous les particuliers – jeunes et adultes – qui souhaitent développer et renforcer leurs prises de consciences et actions pour un changement social.



10, rue du Commerce
L-4067 Esch/Alzette
T : (+352) 26 54 05 24

info@4motion.lu
www.4motion.lu

Abrigado, CNDS asbl

Praxisfeld(er) der Einrichtung Drogenhilfe

Kurzbeschreibung

Das Abrigado ist eine kombinierte Tages- und Übernachtungseinrichtung mit angeschlossenem Drogenkonsumraum, für volljährige Drogengebraucher unter der Trägerschaft des „Comité National de Défense Sociale“ asbl (CNDS asbl). Durch eine Verbesserung der Lebensbedingungen wird primär die Grundversorgung der Klienten gesichert. Das Abrigado versteht sich als niedrigschwelliges und akzeptanzorientiertes Angebot für drogengebrauchende Menschen.

Die Klienten des Abrigado stammen aus allen Gesellschaftsschichten und sozialen Umfeldern. Des Weiteren informiert und berät die Einrichtung Interessierte und Hilfesuchende in allen Fragen, die illegale Suchtmittel betreffen. Die Einrichtung arbeitet lösungs- und ressourcenorientiert. Die Arbeitsweise der Mitarbeiter zeichnet sich dadurch aus, dass sie die gesundheitlichen und sozialen Bedürfnisse ihrer Klienten anhören und ihre Lebenswirklichkeit kennen und verstehen lernen.

8, route de Thionville
L-2610 Luxembourg
T : (+352) 27 36 84 66

abrigado.admin@cnds.lu
www.cnds.lu/de/abrigado/

ABRIGADO
CNDS asbl

ADEM – Agence pour le développement de l’emploi

Champ(s) d’intervention Orientation professionnelle et agence de l’emploi

Description

La compétence de l’Adem s’étend sur tout le territoire du Grand-Duché de Luxembourg. Elle compte 7 agences régionale.

Pour favoriser de manière résolue le retour à l’emploi, il faut tenir compte de la grande hétérogénéité de la population inscrite à l’Adem ainsi que des besoins réels des entreprises. L’Adem s’oriente ainsi vers le ciblage de ses clients (demandeurs d’emploi et employeurs) et vers la personnalisation des services offerts. Pour agir de manière ciblée et performante en déployant les ressources et les

services précisément là où cela est nécessaire, l’Adem met en place de nouveaux processus de travail garantissant un service client de qualité et une organisation interne efficace. La modernisation et le développement des outils informatiques est en cours. Pour informer au mieux les demandeurs d’emploi et les employeurs sur les services offerts, l’Adem renforce sa communication. La mise en place d’un Contact Center permet aux demandeurs d’emploi et aux employeurs de joindre un conseiller facilement et rapidement.



LE GOUVERNEMENT
DU GRAND-DUCHÉ DE LUXEMBOURG
Agence pour le développement de l’emploi

10, rue Bender
L-1229 Luxembourg

info@adem.etat.lu
www.adem.public.lu

AIS – Agence immobilière sociale

Champ(s) d'intervention Logement social

Description

L'AIS est un instrument de lutte contre l'exclusion sociale par le logement. Sa mission est celle de rechercher et de mettre à disposition des logements adéquats et adaptés à la composition de ménage, à des personnes disposant de revenus modestes et souffrant également d'une problématique liée au logement. L'AIS loue auprès des propriétaires des logements pour mettre en place des projets d'inclusion sociale par le logement d'une durée maximale de trois ans. Dans ce cadre, l'AIS colla-

bore avec les services sociaux du pays. Afin de pouvoir offrir des logements bon marché, l'AIS offre en contrepartie des garanties intéressantes aux propriétaires.

L'AIS est un service de la Fondation pour l'Accès au Logement. La Fondation pour l'Accès au Logement est un établissement d'utilité publique. Le financement public du service est assuré par une convention signée avec le Ministère de la Famille et de l'Intégration et le Ministère du Logement.

Fondation pour l'accès au logement
202b, rue de Hamm
L-1713 Luxembourg
T : (+352) 26 48 39 52

info@ais.lu
www.ais.lu



ALUPSE-Bébé „Soutien du lien parents-enfants“

Champ(s) d'intervention Renforcement du lien parents-enfants

Description

ALUPSE-Bébé s'adresse à des parents, futurs parents, des femmes enceintes ou ayant accouché, vivant dans des situations problématiques, en cas de besoin jusqu'à ce que l'enfant ait trois ans et aux professionnels du réseau psycho-médico-social. ALUPSE-Bébé apporte une aide à domicile individualisée qui tend à renforcer le lien parents-enfant et soutenir le potentiel de la famille dans des situations de vie difficile.

L'aide proposée s'applique sur les principes de travail en partenariat avec les familles, la valorisation des ressources et compétences de l'enfant et des parents, la transparence dans le travail, le respect de l'intégrité de l'enfant et des valeurs familiales, la confidentialité et secret professionnel et le respect des autres professionnels dans leurs fonctions respectives.



Service d'aide à domicile spécialisée
Clinique Pédiatrique
4, rue Barblé
L-1210 Luxembourg
T : (+352) 621 23 22 68

alupse.bebe@alupse.lu
www.alupse.lu

ALUPSE-Dialogue „Promotion du lien parents-enfants“

Champ(s) d'intervention Service psycho-social-thérapeutique

Description

ALUPSE-Dialogue s'adresse à toute personne confrontée à des questions et des problèmes de maltraitance (enfant, adolescent et jeune adulte jusqu'à 21 ans victime de violence physique, psychologique, sexuelle, ou ayant vécu une situation de traumatisme, le ou les parent(s), toute famille en situation de crise ou de conflit, tout professionnel ayant des questions concernant l'aide ou la protection de l'enfant et toute autre personne de l'entourage de l'enfant.

L'aide proposée s'applique sur les principes de travail en partenariat avec les familles, la valorisation des ressources et compétences de l'enfant et des parents, la transparence dans le travail, le respect de l'intégrité de l'enfant et des valeurs familiales, la confidentialité et secret professionnel et le respect des autres professionnels dans leurs fonctions respectives.

8, rue Tony Bourg
L-1278 Luxembourg
T : (+352) 26 18 48 1

alupse@pt.lu
www.alupse.lu



Alysea Luxembourg les soins SA

Champ(s) d'intervention Maison de Soins

Description

Les différentes étapes de la vie (entrée à l'école, mariage, départ des enfants, entrée dans la retraite...) induisent des aménagements, des changements... Cela implique souvent des craintes, des séparations, des renoncements... Choisir d'entrer en «résidence-seniors» (suite à un problème de santé, un vécu d'inconfort, d'insécurité ou de fatigue dans la vie quotidienne...) fait partie de ces étapes complexes et délicates.

Sans vouloir minimiser la difficulté de la tâche pour les personnes concernées, c'est l'ambition et la volonté du personnels de la résidence "Les Jardins d'Alysea" de vous accompagner pleinement dans ce cheminement.



Les Jardins d'Alysea
48, rue de Hellange
L-3327 Crauthem
T : (+352) 27 12 93-1

welcome@alysea.lu
www.alysea.lu

ANCES asbl

Praxisfeld(er) der Einrichtung

Sämtliche Arbeitsfelder der Sozialen Arbeit

Kurzbeschreibung

Die 1978 gegründete « Association Nationale des Communautés Educatives et Sociales » auch « Lëtzebuerger Fachverband fir Sozial Aarbecht, Bildung an Erziéung » versteht sich als offenes Fachforum für das Sozial- und Erziehungswesen in Luxemburg. Sie begreift sich nicht als gewerkschaftliche oder berufsständische Organisation, sondern als Diskussionsplattform und Fachforum für Praxis und Theorie der Sozialen Arbeit in Luxemburg (alle Arbeitsfelder der Sozialen Arbeit/Sozialpädagogik) sowie zur Schnittstellenbildung

zwischen Praxis und Theorie.

Die ANCES publiziert seit 1978 einen „bulletin“ das seit Oktober 2008 unter dem Namen „arc-archiv fir sozial aarbecht, bildung an erziéung“ erscheint. Die Fachzeitschrift dient als Bogen („arc“) und Brücke zwischen Theorie und Praxis in der Sozialen Arbeit und soll die Entwicklung im Bereich der sozialen und erzieherischen Arbeit in Luxemburg dokumentieren sowie zur Diskussion anregen.

25, route de Diekirch
L-7220 Walderange
T : (+32) 691 92 92 85

info@ances.lu
www.ances.lu



APPAAL - Association de Parents de Personnes Atteintes d'Autisme

Praxisfeld(er) der Einrichtung Hilfe und Unterstützung der Familien und der Menschen mit Autismus

Kurzbeschreibung

Die Vereinigung APPAAL wurde im Mai 2000, aufgrund eines Bedarfs, der sowohl von Familien, als auch von Menschen mit Autismus als nötig empfunden wurde, gegründet.

Die Ziele beinhalten u.a. die Hilfe und Unterstützung der Betroffenen, die Verbesserung der bestehenden Strukturen, die Verteidigung der Interessen der Menschen mit Autismus und deren Familien sowie die Zusammenarbeit mit den verschiedenen Partnern.

Mangels einer adäquaten Diagnose und Beratungsstellen, können die Familien nur selten von einer entsprechenden Betreuung Nutzen ziehen. Die APPAAL fordert demnach angepasste Dienstleistungen für die Betroffenen und ihre Familien. Ihre Kontakte zu Spezialisten im Ausland und in Luxemburg soll ermöglichen, dass die nötigen Therapien und Behandlungsmethoden zusammengestellt werden und somit eine optimale Betreuung gewährleistet werden kann.



16, Grand-Rue
L-9905 Troisvierges
T : (+352) 621 637 975

info@appaal.lu
www.appaal.lu

ARCUS – Kanner, Jugend a Famill asbl

Praxisfeld(er) der Einrichtung

Außerschulische Kindertagesbetreuung, ambulante und stationäre Leistungen, Weiterbildungen und Supervision, Fachbegleitung, Drogenberatung

Kurzbeschreibung

Arcus ist eine gemeinnützige Vereinigung, hervorgegangen aus christlich inspirierten karitativen Hilfswerken, die als gemeinsames Anliegen die soziale, erzieherische, pädagogische und therapeutische Arbeit mit Kindern, Jugendlichen und Familien haben. Der Schutz sowie die Unterstützung von Kindern, Jugendlichen und deren Familien stehen auch heute noch im Mittelpunkt aller Aktivitäten und Bemühungen.

Arcus ist Träger von Angeboten zur Kinderbetreuung oder ambulanten Leistungen in der sozialpädagogischen Familienhilfe und im Pflegekinderwesen, sowie Anbieter stationärer Wohngruppen für Kinder und Jugendliche. Zudem ist arcus in der offenen Jugendarbeit im Jugendhaus, in der Beratung und Begleitung von Suchtabhängigen und deren Familien («Quai57»), sowie in der Aus- und Weiterbildung unserer Mitarbeiterinnen und Mitarbeitern sowie sämtlichen implizierten Akteure («Agence Dageselteren») tätig.

2, place de Strasbourg
L-2562 Luxembourg
T : (+352) 49 53 46 1

info@arcus.lu
www.arcus.lu



ASTI asbl

Champ(s) d'intervention Migration et travail social, accueil de jour pour enfants, encadrement de la jeunesse, éducation interculturelle, travail communautaire, consultation et guidance

Description

L'ASTI asbl - Association de Soutien aux Travailleurs Immigrés - lutte depuis ses débuts en 1979 pour les droits égaux pour tous et s'engage pour le vivre ensemble de toutes les personnes habitant et travaillant au Luxembourg.

Elle offre un travail d'encadrement et d'accueil aux enfants et jeunes des quartiers environnants d'Eich/Mühlenbach. Son travail social communautaire ainsi que l'accompagnement de jeunes en milieu ouvert streetwork s'étend sur les quartiers Nord de la Ville.

Des animations et un travail de sensibilisation ainsi que des activités interculturelles scolaires et extra-scolaires sont proposées par le centre de documentation et d'animations interculturelles- ikl dans les classes scolaires de l'enseignement fondamental et secondaire. Le guichet d'information Info Migrants aide et soutient les personnes pour accéder au séjour régulier au Luxembourg. L'agence interculturelle gère un service de Traduction Orale Directe et encourage le travail d'intégration en réseau au niveau local, dans les communes et leurs structures.



10-12, rue Auguste Laval
L-1922 Luxembourg
T : (+352) 43 83 33 1

ensemble@asti.lu
www.asti.lu

Bibliothek CID - Fraen an Gender

Praxisfeld(er) der Organisation

öffentliche Fachbibliothek zu Gleichstellungs- und Genderthemen, pädagogische, kulturelle und gesellschaftspolitische Sensibilisierungsprojekte und Kampagnen, Archiv

Kurzbeschreibung

CID | Frauen und Gender führt eine Frauenbibliothek und das Frauenmusikarchiv Euterpe mit mehr als 20 000 Büchern, CDs, Zeitschriften und Partituren.

Die Themenpalette reicht von internationaler Frauenbewegung und Genderforschung über Frauenkunst und Frauenbiografien bis hin zu Belletristik und mädchenstarker Kinder- und Jugendliteratur. Als Transferstellen zwischen Vergangenheit, Gegenwart und Zukunft

möchten sie dieses Wissen nicht nur sammeln, sondern auch lebendig und spannend weitervermitteln und umsetzen.

Deshalb besteht ein großer Teil ihrer Arbeit auch darin, pädagogische, kulturelle und sozio-politische Projekte zu entwickeln und zu betreuen.

14, rue Beck
L-2018 Luxembourg
T : (+352) 24 10 95 - 1

cid@cid-femmes.lu
www.cid-femmes.lu



Bundesagentur für Arbeit Trier

Praxisfeld(er) der Einrichtung

Arbeitsvermittlung / Beratung zu
grenzübergreifender Arbeitsvermittlung

Kurzbeschreibung

Der Career Service ist seit 2009 der zentrale Ansprechpartner in allen Fragen zum Thema Berufseinstieg. Als Zusammenschluss von Hochschule Trier, bzw. Universität Trier und Agentur für Arbeit Trier ist es unser gemeinsames Ziel, alle Studierenden und Absolventen/-innen beim Übergang vom Studium in den Beruf zu unterstützen sowie Ansprechpartner für Unternehmen bei der Suche von qualifiziertem Nachwuchs zu sein. Als Schnittstelle zwischen Wissenschaft und Wirtschaft stellen wir schon frühzeitig den persönlichen Kontakt zu Studierenden und Absolventen/-innen her.

Ein wichtiger Bestandteil des Career-Services bildet darüber hinaus die EURES Beratung – (Transfrontaliers Saar-Lor-Lux Rheinland-Pfalz (EUropean Employment Service)), ein Programm, das die grenzüberschreitende Arbeitsmobilität zwischen Deutschland und Luxemburg fördert. Ziel ist die Information und Beratung von interessierten Arbeitssuchenden über die Lebens- und Arbeitsbedingungen in Luxemburg und den Partnerregionen, die grenzüberschreitende Stellenvermittlung sowie die Förderung des grenzüberschreitenden Sozialdialogs.



Hochschulteam der Agentur für Arbeit Trier
9, Dasbachstrasse
D-54292 Trier
T: (+49) 0800 4 5555 00



Bundesagentur für Arbeit

Agentur für Arbeit Trier

Trier.Hochschulteam@arbeitsagentur.de

Caritas Luxembourg

Praxisfeld(er) der Organisation le bien-être des hommes et des femmes, et en particulier des personnes exclues, désemparées ou démunies, quels que soient leur opinion philosophique et religieuse.

Kurzbeschreibung

Caritas Luxembourg (c.à.d. les associations Fondation Caritas Luxembourg, Caritas Accueil et Solidarité asbl, Caritas Jeunes et Familles asbl ainsi que Caritas Enfants et Familles asbl) agit pour l'inclusion sociale au Luxembourg et dans le monde. Le soutien des populations vulnérables est au centre de nos préoccupations: familles monoparentales, enfants et jeunes, migrants et réfugiés, personnes défavorisées, sans-abri ou en situation de logement ou de revenus précaires, personnes temporairement

dans l'incapacité de gérer leur vie. Au niveau international, Caritas Luxembourg est aux côtés des victimes de catastrophes naturelles et de conflits violents, soutient les efforts de reconstruction et de réhabilitation et est partenaire de ses organisations soeurs du Sud pour des projets de développement.

Ainsi, "Caritas Luxembourg" constitue l'enseignement d'un travail social d'inspiration chrétienne visant la qualité du service en faveur des personnes en détresse.

29, rue Michel Welter
L-2730 Luxembourg
T : (+352) 40 21 31-1

caritas@caritas.lu
www.caritas.lu

caritas
L U X E M B O U R G

Caritas Margaretenstift - Stationäres Familienclearing Hermeskeil, CTS Saarbrücken

Praxisfeld(er) der Einrichtung Stationäre Familienarbeit, Clearingauftrag

Kurzbeschreibung

Das Stationäre Familienclearing bietet den teilnehmenden Familien die Möglichkeit, im Rahmen einer Familiengruppe an ihren Zielen zu arbeiten. Des Weiteren werden verschiedene Lern- und Entwicklungsmöglichkeiten durch Angebote wie Elternkurse, Biografiearbeit, Einzelgespräche und Gruppenangebote (Spielkreise, musikalische Förderung, Krabbelgruppe) geschaffen.

Hinzu kommt das Coaching der Erwachsenen in Krisen und Konfliktsituationen, sowohl in Einzelsettings als auch in Gruppenkonstellationen, um bewährte Lösungsmuster und Win-Win-Strategien zu erfahren und zu trainieren.

Centre d'orientation Socio-Professionnelle - COSP

Praxisfeld(er)

Erwachsenenbildung, Berufliche Aus- und Weiterbildung

Kurzbeschreibung

Die Vereinigung Centre d'Orientation Socio-Professionnelle (COSP) ist ein Ort, an dem Arbeitssuchende in den Genuss sozialer und technischer Weiterbildungen sowie einer sozialen und beruflichen Betreuung gelangen können.

Ziel von COSP ist es:

- die Arbeitssuchenden in ihrer Persönlichkeit zu festigen und aufzuwerten,
- soziale, verhaltensbezogene und technische Kompetenzen zu fördern,
- ein soziales und berufliches Projekt auszuarbeiten,
- die Arbeitssuchenden auf eine Arbeitskultur vorzubereiten,

- eine Kompetenzbilanz der Arbeitssuchenden zu erstellen, um sie auf den ersten Arbeitsmarkt, in eine soziale Initiative oder eine sonstige angemessene Struktur zur Erleichterung des Einstiegs in den Arbeitsmarkt zu integrieren.

Die Arbeitssuchenden absolvieren ein 2-monatiges Praktikum im Orientierungszentrum, unterstehen jedoch weiterhin der Adem. Die Adem übernimmt die Zuweisung zu den einzelnen sozialen Initiativen.

30, rue du Diekerich
L-7440 Lintgen
T : (+352) 26 32 42 201



Centre national d'information pour Jeunes - CIJ

Champ(s) d'intervention Information Jeunesse, Programmes Européens, Publications, Carte Jeunes Européenne

Description

Le Centre national d'Information pour Jeunes a pour mission de mettre à disposition de tout jeune sans conditions, une information fiable et objective afin de favoriser son autonomie.

Pour garantir l'accès à l'information, le CIJ met à disposition des jeunes non seulement une panoplie de publications: Guide Agenda du CIJ, Carnet de liaison des lycées, Journal SLAM! mais est également présent sur Internet et sur les réseaux sociaux. Le CIJ accueille sans rendez-vous les jeunes qui viennent s'y informer à travers des espaces thématiques (Etudes et Formation, Emploi, Santé, Vacances et Loisirs, Vie pratique et Sociale, Europe et International)

et offre de nombreux services aux jeunes tels que le service jobs-vacances, l'assistance à la rédaction de CV et de lettres de motivation, la Carte Jeunes Européenne, l'information sur des programmes européens tel qu'Erasmus +.

Le CIJ propose un accompagnement professionnel adapté en réponse à chaque demande. Il structure et coordonne la diffusion de l'information jeunesse au niveau national et représente le Luxembourg auprès des instances européennes actives dans le domaine de l'information des jeunes.



Centre
Information
Jeunes

87, route de Thionville
L-2611 Luxembourg
T : (+352) 26 29 32 00

info@cij.lu
www.cij.lu

Centre Thérapeutique Kannerhaus Jean

Praxisfeld(er) der Einrichtung

Therapeutisches Zentrum für Kinder und ihre Familien

Kurzbeschreibung

Die Grundidee des Therapiezentrums Kannerhaus Jean ist es, Familien in Not mit ihren Kindern ein ganzheitliches Hilfsangebot zukommen zu lassen.

Körper, Geist und Seele des Menschen sowie das soziale Umfeld werden in der humanistischen Herangehensweise des Zentrums berücksichtigt.

Die respektvolle, annehmende Arbeitsweise ist darauf ausgerichtet, die Stärken der Familien zu aktivieren und zu fördern-

Beim Kind wird hierzu meist eine Art "Vermittler" eingesetzt, wie z.B. Tiere, Kunst, Puppenspiel, Musik und Tanz, Spiel oder Abenteuer.

Für die Eltern werden u.a. Einzel-, Paar- und Familiengesprächen sowie Vater/Kind-Projekt angeboten.

15, rue du Château
L-6922 Berg / Betzdorf
T : (+352) 27 55 6330

kannerhaus.jean@croix-rouge.lu
www.croix-rouge.lu

croix-rouge
luxembourgeoise 
Jeunesse **Services**
thérapeutiques

Centre thérapeutique
Kannerhaus Jean
15a, rue du Château
L-6922 Berg / Betzdorf

Centre Thérapeutique Syrdall Schloss

Champ(s) d'intervention Thérapie stationnaire pour personnes toxicomanes

Description

"Syrdall Schloss" est le centre thérapeutique pour toxicomanes à Manternach, unité décentralisé de la Rehaklinik "Un der Uelzecht" à Ettelbruck. Ce centre est organisé en communauté thérapeutique et accueille des personnes dépendantes de substances toxiques illégales. L'objectif du centre est de réhabiliter et d'aider chaque personne prise en charge à mener une vie comblée sans drogues. L'offre thérapeutique du centre vise la réinsertion sociale et professionnelle de chaque personne à travers une approche de remise au travail.

L'offre thérapeutique englobe des entretiens individuels, des groupes centrés sur des sujets spécifiques, des séances spécifiques selon le sexe, la thérapie familial, l'ergothérapie, la thérapie sportive, la thérapie corporelle et la relaxation, l'aide à l'apprentissage et des activités de loisirs.



Centre thérapeutique de Manternach
Syrdall Schloss
L-6851 Manternach

www.chnp.lu

Chambre des salariés Luxembourg

Praxisfeld(er) der Einrichtung öffentliche Einrichtung und offizielles Konsultationsorgan

Kurzbeschreibung

Die Arbeitnehmerkammer ist die gesetzlich organisierte Vertretung aller Arbeitnehmer, Auszubildenden und Rentner, die in Luxemburg tätig sind oder waren, mit Ausnahme der Beamten und Angestellten des öffentlichen Dienstes.

Die Arbeitnehmerkammer (CLS) hat folgende Hauptaufgaben:

- Vertretung und Wahrnehmung der Interessen von Arbeitnehmern und Rentnern (Grenzgänger und Ansässige)
- Ausarbeitung von Gutachten zu Gesetzesvorlagen

- Ausarbeitung fundierter ökonomischer und juristischer Analysen
- Anbieter von Schulungen im Bereich der beruflichen Weiterbildung
- Information der Arbeitnehmer durch Veröffentlichungen zu wichtigen Themen des Arbeits- und Sozialversicherungsrechts sowie über die aktuelle soziale und wirtschaftliche Entwicklung in Luxemburg und Europa.

18, rue Auguste Lumière
L-1950 Luxembourg

B.P. 1263 / L-1012 Luxembourg
T : (+352) 27 49 42 00

csl@csl.lu
www.csl.lu



CHAMBRE DES SALAIRES
LUXEMBOURG

Croix-Rouge luxembourgeoise

Champ(s) d'intervention

Santé, social, adolescence, aide humanitaire

Description

La Croix-Rouge vient en aide à tous ceux qui en ont besoin, sans distinction de nationalité, de race, de religion, de condition sociale ou d'appartenance politique. La mission de la Croix-Rouge consiste dans l'amélioration des conditions d'existence des personnes vulnérables en mobilisant le pouvoir de l'humanité. Il y a différentes formes de vulnérabilité, à l'étranger comme au Luxembourg, et la Croix-Rouge tente de les combattre au mieux grâce au travail de personnes engagées, employées ou bénévoles.

Au quotidien, la Croix-Rouge luxembourgeoise intervient dans les domaines de la santé, du sociale, de la jeunesse et de l'humanitaire et ses personnes, aussi différentes soient-elles, appliquent dans l'exercice de leur métier les 7 principes fondamentaux (humanité, impartialité, neutralité, indépendance, volontariat, unité et universalité) de son mouvement universel.



44, Boulevard Joseph II
L-1840 Luxembourg
B.P. 404 / L-2014 Luxembourg
T : (+352) 27 55 20 00

www.croix-rouge.lu
info@croix-rouge.lu

Elisabeth

Champ(s) d'intervention

Accueil de jour et de nuit pour enfants et adolescents, services aux personnes âgées et handicapées

Description

Elisabeth, une entreprise moderne riche d'une longue tradition dans le domaine social, s'engage en faveur des habitants du Luxembourg depuis 340 ans. Fondées par trois religieuses, les œuvres elisabeth offrent une assistance de vie dans quatre secteurs: celui des enfants et des adolescents, celui de l'éducation, celui des personnes âgées et celui des personnes avec un handicap mental. L'autodétermination et l'estime des 3 700 bénéficiaires de

services sont les premières préoccupations du travail au sein des institutions réparties sur tout le territoire luxembourgeois. Le groupe elisabeth compte 1 500 employés. Chez elisabeth, les changements sont considérés comme des opportunités. Un personnel hautement qualifié de même que la recherche constante de l'innovation, assurent des services sociaux à la hauteur des connaissances les plus récentes.

22, bd Joseph II
L-1840 Luxembourg
T : (+352) 45 07 74- 5007

info@elisabeth.lu
www.elisabeth.lu



Ensemble GmbH

Praxisfeld(er) der Einrichtung

Individualpädagogische Projekte, ambulante
Betreuungen

Kurzbeschreibung

Ensemble GmbH wurde im Jahre 2010 als Gemeinschaftsprojekt zweier anerkannter Jugendhilfeanbieter zum Zwecke der Kooperation und zur Entwicklung innovativer Gesamtkonzepte gegründet.

Ensemble GmbH ist in Betreuungen von Kindern und Jugendlichen aus Deutschland und angrenzenden europäischen Ländern aktiv und in der Entwicklung individual- und gruppenpädagogischer Angebote mit erlebnispädagogischen Elementen tätig.

Ziele des Trägers sind die Entwicklung und Durchführung pädagogischer Massnahmen:

-Stationäre Projekte im In- und Ausland

-ambulante Betreuungen und Elternarbeit

-individualpädagogische Massnahmen im In- und Ausland

-Reise-Clearing-Projekte im In- und Ausland

-Wildnis- und Survivalprojekte



Marienkirchplatz 3

D-41490 Neuss

T : (+49) 2131 2032185

info@ensemble-online.de

www.ensemble-online.de

Entente des Foyers de Jours

Champ(s) d'intervention représentation des intérêts de ses membres, formation continue

Description

L'Entente des Foyers de Jour asbl est un regroupement de gestionnaires de structures d'encadrement éducatif pour enfants. Les membres de l'EFJ asbl sont essentiellement des associations, fondations et communes proposant des services d'éducation et d'accueil (crèches, foyers de jour, maisons relais, garderies) et qui sont conventionnés avec le Ministère de l'Education nationale, de l'Enfance et de la Jeunesse.

L'Entente des Foyers de Jours asbl s'engage pour les intérêts de ses membres et leurs propose des services d'administration, de formation continue et de développement qualité.

4, rue Jos Felten
L-1508 Howald
T : (+352) 46 08 08-350

formation.continue@efj-lux.lu
www.efj-formation.lu



Entente des gestionnaires des maisons de Jeunes asbl

Praxisfeld(er) der Einrichtung

Offene und aufsuchende Jugendarbeit,
non-formale Bildung

Kurzbeschreibung

Die EGMJ wurde 1993 von Trägern der ersten Jugendhäuser parallel zu deren Auf- und Ausbau als Zentren professioneller Jugendarbeit gegründet, weil die Träger bereits zu diesem Zeitpunkt die Notwendigkeit für systematischen Austausch und Vernetzung erkannt hatten. Heute sind 37 Träger mit insgesamt 69 Jugendhäusern und -diensten Mitglied der Entente. Die Mitgliedschaft in der Entente steht allen Trägern von Jugenddiensten im

weitesten Sinn offen, sofern sie die Statuten der EGMJ a.s.b.l. akzeptieren und die allgemeinen Ziele teilen. Die EGMJ hat den legalen Status einer Asbl und wird durch eine Konvention mit dem Familienministerium (Ministère de la Famille et de l'Intégration) geregelt und zu 100% staatlich gefördert. Im operationalen Bereich besteht eine enge Zusammenarbeit mit dem SNJ.

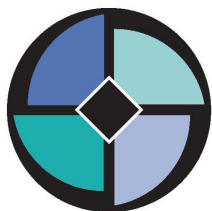

Entente des Gestionnaires
des Maisons de Jeunes

87, route de Thionville
L-2611 Luxembourg
T : (+352) 26 29 32 31

info@egmj.lu
www.egmj.lu

Erzéionsgs- a Familljeberodung

Praxisfeld(er) der Einrichtung Erziehung und Familie

Kurzbeschreibung

Bei der Erzéionsgs- an Familljeberodung handelt es sich um einen durch das Familienministerium staatlich anerkannten Dienst für Familien, Eltern, Kinder, Jugendliche, Paare, Einzelpersonen, Organisationen und Institutionen. Unser Beratungsangebot deckt folgende Bereiche ab: Erziehungsberatung und -begleitung, pädagogisch-therapeutische Begleitung von Kindern und Eltern, psychologische Entwicklungsdiagnostik im Rahmen der therapeutischen Arbeit mit Kindern, Partnerschafts- und Familienberatung, sowie therapeu-

tische Begleitung bei Belastungen: Lebenskrisen, Ängste, Minderwertigkeitsgefühle, soziale Unsicherheiten, Kommunikationsschwierigkeiten, Essstörungen. Schließlich verfügen wir über eine Anerkennung in Bezug auf die Tätigkeiten in Kooperation mit dem «Office National de l'Enfance». Wir sind ein multidisziplinäres Team und unterliegen der Schweigepflicht und sind politisch und konfessionell neutral und stehen somit allen Personen offen, unabhängig von Religion oder Weltanschauung.

39, bd. Grande-Duchesse Charlotte
L-1331 Luxembourg
T : (+352) 46 000 41

info@afp-solidarite-famille.lu
www.afp-solidarite-famille.lu



**Erzéionsgs- a
Familljeberodung**
AFP-Solidarité-Famille a.s.b.l.

Fondation APEMH

Praxisfeld(er) der Einrichtung

Angebote für Personen mit intellektueller Beeinträchtigung und deren Familien, Netzwerkarbeit

Kurzbeschreibung

Die APEMH wurde 1967 von betroffenen Eltern gegründet. Seitdem entwickelt die Vereinigung kontinuierlich ihre Aktivitäten weiter, für Menschen mit intellektueller Beeinträchtigung sowie deren Familien. Um der Vielfalt an Bedürfnissen gerecht zu werden, verfügt die APEMH über ein vielfältiges Angebot an Strukturen und Diensten. Diese können ganz gezielt punktuell oder regelmässig, kurz- oder langfristig angeboten werden.

Zudem gibt es Ausbildungs- und Arbeitsangebote, Tagesstätten, Wohnstrukturen und ambulante Hilfsdienste.

Das gemeinsame Leitprinzip für die Werte und das professionelle Handeln der APEMH in sämtlichen Diensten und Strukturen ist die Sicherung einer guten Lebensqualität für die Nutzer.



Domaine du Château
10, rue du Château L-4976
Bettange-sur - Mess
T : (+352) 37 91 91-1

apemh@apemh.lu

www.apemh.lu

Fondation Autisme Luxembourg

Praxisfeld(er) der Einrichtung Dienstleistungen für Menschen mit Autismus

Kurzbeschreibung

Hauptziel der Fondation Autisme Luxembourg (FAL) ist, sich für die Rechte der Menschen mit Autismus, ungeachtet des Behinderungsgrades, einzusetzen.

Wir verfügen heute über drei Wohnheime in Munshausen, in denen insgesamt 20 Personen untergebracht sind, 2 Betten für Kurzaufenthalte, ein Tageszentrum, das mit verschiedenen Workshops stetig ausgebaut wird, ein breit gefächertes Freizeitangebot (für die Heimbewohner der FAL und für

die bei ihren Eltern lebenden Kinder), sowie ein Diagnosezentrum. Zudem bieten wir Unterstützung für Familien durch Schulungen für Angehörige, Betreuung zu Hause und punktuelle Hilfe. Wir leiten eine Sozialkompetenz-Gruppe für Menschen mit dem Asperger-Syndrom, bieten Kinderbetreuung in den Sommerferien, veranstalten Weiterbildungen für MitarbeiterInnen der FAL und externe Personen und leisten Öffentlichkeitsarbeit zur Sensibilisierung zum Thema Autismus.

68, route d'Arlon
L-8310 Capellen
T : (+352) 26 91 11-1

autisme@fal.lu
www.fal.lu



Fondation
Autisme
Luxembourg

Fondation Kannerschlass

Champ(s) d'intervention

offres thérapeutiques et pédagogiques pour enfants, parents et famille

Description

La Fondation Kannerschlass réunit sous ses toits différentes structures, comme par exemple:

- le service ambulatoire P.A.M.O. (un suivi psychothérapeutique ambulatoire des enfants et des familles et l'accompagnement socio-éducatif des familles, le plus souvent à leur domicile)
- le Centre Thérapeutique avec un semi-internat et un internat psychothérapeutique, ainsi qu'un accueil psychothérapeutique ou orthopédagogique

- l'école des parents, qui offre aux parents un cadre interactif d'échange sur tout ce qui est éducation, relation en famille.

- le CERES, le cercle d'études des systèmes familiaux, professionnels et institutionnels qui organise des formations destinées à des personnes qui travaillent dans le social et l'éducatif.



12, rue Winston Churchill
L-4434 Soleuvre

T : (+352) 59 59 59-1

www.kannerschlass.lu

Fondation Maison de la Porte Ouverte

Champ(s) d'intervention

Centres d'accueil jour et nuit (mineurs, jeunes mamans, femmes en détresse) et centres de consultation (jeunes mamans et femmes en détresse)

Description

La Fondation « Maison de la Porte Ouverte » a été fondée en 1971 en tant que asbl pour s'engager, avec les prêtres et les religieuses de la paroisse, au service des plus défavorisés du quartier. Son objectif est de créer des services et des activités pour toutes les classes de la population quelles que soient leur nationalité, leur confession ou leur opinion publique. Elle œuvre surtout dans l'intérêt de l'enfance, de la jeunesse, des familles, des femmes et des travailleurs immigrés en détresse.

La Fondation Maison de la Porte Ouverte gère des services et des structures d'accueil.

Elle s'adresse à des enfants et à leur famille en situation de crise psycho-sociale aiguë, des adolescents masculins et à leur famille en situation de crise psycho-sociale aiguë, des adolescents masculins et à leur famille en situation de détresse, des jeunes mamans en situation de détresse et à leurs bébés, des femmes en situation de détresse et à leurs enfants et des travailleurs immigrés.

2, rue du Fort Elisabeth
L-1463 Luxembourg
T : (+352) 40 60 01-1

www.fmpo.lu



Fondation PRO FAMILIA

Praxisfeld(er) der Einrichtung

Kinder und Familien in psycho-sozialen Notsituationen, häusliche Gewalt, psychologische Beratung/ Familienmediation/ Gruppenprogramm für Kinder (Trennung, Scheidung)

Kurzbeschreibung

Die Stiftung wendet sich an Kinder, Einzelpersonen, Paare und Familien die Schwierigkeiten in ihren Beziehungen, ihrer Ehe oder ihrer Familie erleben oder sich in einer psychischen oder sozialen Notlage befinden. Das Ziel der Stiftung besteht darin alle Initiativen im Bereich der Aufnahme, Information, Beratung, Ausbildung und sozialen Betreuung von Familien zu unterstützen.

Zur Gewährleistung eines ganzheitlichen Ansatzes zugunsten der Familien, bietet die Stiftung Pro Familia verschiedene Aufnahmestrukturen

und Dienste an. Die Angebote stehen allen Benutzern unabhängig von ihrer ideologischen, philosophischen oder religiösen Einstellung zur Verfügung.

Das Angebot setzt sich zu zusammen aus einem polyvalenten Kinderzentrum (24 Stunden-Notaufnahme für Kinder), einem Zentrum für Frauen und Kinder in Not (Frauenhaus, Beratungsstelle, Nachbetreuung), sowie einem Zentrum für Familienberatung und Mediation (Psychologische Beratung, Familienmediation, Gruppenprogramm für Kinder).



5, route de Zoufftgen
L-3598 Dudelange
T : (+352) 51 72 72

info@profamilia.lu
www.profamilia.lu

Graffiti asbl

Praxisfeld(er) der Einrichtung

Medienpädagogik, Radio von Jugendlichen für Jugendliche

Kurzbeschreibung

Graffiti asbl, das sind die Jugendsendungen im Programm von Radio ARA. Wöchentlich bietet Graffiti Jugendlichen eine Sendezeit von 15 Stunden, d.h. von Montags bis Freitags von 14.00 bis 17.00 Uhr, auf den Frequenzen 102,9 und 105,2 MHz. Dabei stellt Graffiti eine Art Jugendhaus dar, in dem Jugendliche im Alter von 12-26 Jahren die Möglichkeit geboten wird, eigen produzierte Sendungen mit ihrem Musikstil, Reportagen, Interviews und vieles mehr, über Antenne auszustrahlen.

Hierbei werden sie von pädagogischem Personal betreut, begleitet und lernen die Techniken und unterschiedliche Methoden um Radio zu machen.

Über die Jahre hatte Graffiti auch zahlreiche Zusammenarbeiten mit Schulen, Jugendhäusern und anderen pädagogisch/ sozialen Jugendinstitutionen. Die Angebote sind dabei zeitlich und inhaltlich verschieden und werden je nach Bedürfnis erarbeitet.

4, place des rotondes
L--2448 Luxembourg
T : (+352) 691 12 99 00

www.graffiti.lu



Hôpitaux Robert Schuman - Hôpital Kirchberg

Service National de Psychiatrie Juvénile

Champ(s) d'intervention

psychiatrie juvénile

Description

Le Service National de Psychiatrie Juvénile est un service à vocation nationale. Il est de garde 7 jours sur 7 et 24 heures sur 24 heures, donc disponible à tout moment et à toute personne nécessitant de l'aide.

Le service met à disposition 23 lits et a comme public cible des jeunes entre 14 et 18 ans, souffrant d'une pathologie psychiatrique et se trouvant en phase aiguë.

Comme pathologie psychiatrique on entend par exemple des psychoses, des troubles alimentaires, des suicides ou des tentatives des suicide, des

troubles anxieux, dépressifs, émotionnels ou psychotiques.

L'admission des patients se fait par voie volontaire, urgence, ambulatoire, clearing.

L'équipe se compose du personnel médical, soignant et psycho-socio-thérapeutique.



9, rue Edward Steichen

L-2540 Luxembourg

T : (+352) 24 68 1

www.hkb.lu

Hörgeschädigten Beratung

Champ(s) d'intervention

Handicap auditif

Description

HörgeschädigtenBeratung SmH est un service social pour personnes déficientes auditives. Toute personne avec un handicap auditif (malentendant, sourd ou devenue sourd) qui vit et/ou travaille au Luxembourg peut profiter des prestations du service. Les services proposés se répartissent sur les quatres domaines suivants:

- Domaine social: consultation et accompagnement des personnes concernées, des problèmes financiers, médicaux ou personnels.
- Domaine emploi/travail: consultation lors de la recherche d'emploi et lors de problème au lieu de travail

- Domaine communication: information et sensibilisation sur les déficiences auditives et les règles de la communication, traduction de documents

- Interprétation: service d'interprétation en langue de signes allemandes.

Ensemble avec l'association Solidarität mit Hörgeschädigten, le service s'engage à promouvoir les intérêts des personnes déficientes auditives et à sensibiliser le grand public à la situation des personnes concernées.

164, rue de la Libération
L-3512 Dudelange
T : (+352) 26 52 14 60

info@hoergeschaedigt.lu
www.hoergeschaedigt.lu



Info-Handicap

Praxisfeld(er) der Einrichtung

Behinderung

Kurzbeschreibung

Info-Handicap setzt sich aus seiner Dienststelle, der nationalen Informations- und Begegnungsstelle im Bereich Behinderung, sowie dem nationalen Behindertenrat zusammen. Die Missionen und Arbeitsbereiche der Dienststelle sind die Information und Orientierungshilfe für Betroffene, deren sozialem Umfeld und allen Interessierten, die Unterstützung durch einen juristischen Informationsdienst, das Angebot von Fortbildungen im Bereich Barrierefreiheit und Sensibilisierungsveranstaltungen, die natio-

nale und internationale Kollaboration zur Förderung der Barrierefreiheit in Luxemburg, die Förderung des barrierefreien Tourismus, die Herausgabe der Newsletter « de Bulletin » und weiteren Informationsbroschüren, sowie die Sensibilisierung der breiten Öffentlichkeit zum Thema Behinderung. Der Nationale Behindertenrat verwaltet die nationale Informations- und Begegnungsstelle. Info-Handicap funktioniert wie ein Verband, der Organisationen von und für Personen mit Behinderung zusammenfasst.



65, avenue de la Gare
L-1611 Luxembourg
T : (+352) 36 64 66-1

info@iha.lu
www.info-handicap.lu

Champ(s) d'intervention

Service spécifique pour garçons et hommes

Description

InfoMann est un service géré par actTogether asbl et conventionné avec le Ministère de l'Égalité des chances. Il s'adresse aux hommes (adolescents et adultes) qui souhaitent des informations, une mise au point, un soutien ou des consultations psychologiques. Nous offrons des consultations psychologiques et pédagogiques, des informations sur vos droits, un soutien dans vos démarches juridiques, sociales, scolaires, professionnelles et le cas échéant, une orientation vers d'autres services spécialisés. Nous of-

frons des consultations individuelles ainsi que des rencontres en groupes, entre pairs. Nos consultations se font sur rendez-vous dans un cadre confidentiel. De plus, nous offrons des formations pour les professionnels des domaines psycho-sociaux, éducatifs, scolaires, de la santé... qui souhaitent compléter ou renforcer leurs compétences et pratiques en lien avec la masculinité et des conférences pour tout public intéressé. « gender for boys » regroupe les activités qui s'adressent spécifiquement aux garçons et adolescents.

5, cour du Couvent
L-1362 Luxembourg
T : (+352) 27 49 65

info@infomann.lu
www.infomann.lu

infoMann
actTogether asbl

Integrative Familienhilfe Trier

Praxisfeld(er) der Einrichtung

Familienhilfe

Kurzbeschreibung

Integrative Familienhilfe (IF) ist eine neue Form der Hilfe zur Erziehung, die der Caritasverband Trier in Kooperation mit der Caritas Trägergesellschaft Saarbrücken (CTS) anbietet. Die IF vermittelt eine Botschaft, die Mut machen soll: Eltern, die bereit sind, sich ihrer erzieherischen Verantwortung zu stellen, und Fachkräfte, die sie dabei unterstützen, arbeiten für ein halbes Jahr lang zusammen. Dabei geht es darum, das Positive in den Familien zu finden und dies zu stärken. Alle Bemühungen gehen dahin, nicht an einem isolierten Problem anzusetzen, sondern die Familie als System zu verstehen und zu stärken.

Familien im Einzugsgebiet der IF Trier, die nach Abstimmung mit den zuständigen Jugendämtern der IF zugewiesen werden, sind in meisten Fällen überschuldet, leiden unter starken psychischen Belastungen. Es sind meist sehr junge Familien mit Kleinkindern.

Das Team der Integrativen Familienhilfe bietet Hilfen auf Basis eines therapeutischen und sozialpädagogischen Ansatzes. Diese werden stationär, teil-stationär und ambulant angeboten. Die Familien leben phasenweise im Haus der IF, besuchen Elternkurse und Selbsterfahrungsgruppen oder erhalten zu Hause Hilfe durch die Mitarbeiter des Caritasverbandes.

Jobcenter Mayen Koblenz

Praxisfeld(er) der Einrichtung

Betreuung und Unterstützung in Fragen beruflicher Integration

Kurzbeschreibung

Unsere Existenz ist eine direkte Folge der Zusammenlegung von Sozial- und Arbeitslosenhilfe im Sozialgesetzbuch (SGB) II, besser bekannt als „Hartz IV-Reform“. Unsere Aufgabe ist es, Arbeitsuchende im Sinne des SGB II finanziell abzusichern und sie gleichzeitig wieder ins Erwerbsleben einzugliedern. Unser Hauptziel ist es, Langzeitarbeitslose und andere Menschen in sozialen Notlagen in eine Situation zu versetzen, die es Ihnen möglich macht, Ihr Leben dauerhaft ohne fremde Hilfe zu meistern.

Dabei leisten wir so viel Unterstützung wie nötig, fordern aber auch das Engagement der Betroffenen selbst ein. „Fördern und fordern“ lautet die Devise, die von uns mit Augenmaß und Verantwortungsgefühl, mit Kreativität und einem untrüglichen Sinn fürs Mögliche umgesetzt wird.

Marktplatz 24
D-56727 MAYen
T : (+49) 2651 70 55 0

jobcenter@kvmyk.de
www.jobcenter-myk.de



Jugend- an Drogenhëllef

Champ(s) d'intervention

Toxicomanie

Description

Constituée en 1984 comme a.s.b.l., jugend- an drogenhëllef fonctionne comme Fondation depuis 1998. Elle est conventionnée par le Ministère de la Santé. Le but social de la Fondation consiste dans la mise en place de structures d'aide aux usagers de drogues, aux personnes dépendantes ainsi qu'à leurs proches.

La Fondation propose un grand nombre de services.

Comme par exemple les centres de consultation qui offrent information, orientation et consultation à des personnes présentant un abus de drogues ou de substances psychotropes, menacées de dépendance ou dépendantes ainsi qu'à leurs proches et familles. Etudiants, enseignants, professionnels du domaine social, ainsi que toutes autres personnes intéressées peuvent consulter nos centres.

jugend- an drogen**hëllef**
Fondation

93, rue d'Anvers
L-1130 Luxembourg
T : (+352) 49 10 40

jdh-admin@jdh.lu

www.jdh.lu

LBSA – Lëtzeboier Berufsverband fir Sozial Aarbecht

Champ(s) d'intervention

Union professionnelle

Description

Le «Lëtzebuerger Berufsverband fir Sozial Aarbecht» a été créé en 2009 par des détenteurs du diplôme «Bachelor en Sciences Sociales et Educatives» de l'Université du Luxembourg.

L'association représente les professionnels de l'intervention sociale (travailleur social, assistant social, éducateur gradué, e.a.) au Luxembourg.

Nos objectifs:

- défendre les intérêts professionnels, matériels et moraux de nos membres;
- faire respecter les droits et les devoirs des professionnels de l'intervention sociale;
- oeuvrer pour la mise en place d'un code déontologique pour les professionnels de l'intervention sociale;
- collaborer au niveau national et international avec les différentes associations existantes dans les domaines de l'intervention sociale, de la formation et de la recherche.



B.P 54
L-4001 Esch/Alzette
www.lbsa.lu

Liewen Dobaussen asbl

Champ(s) d'intervention Troubles psychiques

Description

Les buts de l'association sans but lucratif « Liewen Dobaussen » sont d'aider les personnes en situation d'isolement social et/ou familial, présentant un handicap psychique, de créer des communautés de vie, des logements supervisés, des Centres et Foyers de Jour et d'assurer la gérance et l'encadrement professionnel de ceux-ci, de contribuer à l'amélioration des conditions de vie et d'existence de ses clients et de favoriser leur intégration sociale et de collaborer avec les autorités compétentes, que ce soit l'Etat, les Communes ou d'autres organismes. Le premier logement communautaire

de « Liewen Dobaussen asbl » a ouvert ses portes à Diekirch en 1990. Dans les années suivantes, cinq logements communautaires, quatre appartements thérapeutiques et sept logements supervisés individuels ont suivi. En 2012, Liewen Dobaussen offre des moyens d'encadrement pour un total de 55 personnes atteintes de troubles psychiques.

A côté de ses offres de logement, l'association a créé en 2007 un Centre Psycho-Social, qui abrite les sous-offres suivantes : Service de Consultation, Centre de Jour, Centre de Rencontre.



21, rue Abbé H. Muller
L-9065 Ettelbruck
T : (+352) 26 81 51 -1

liewen@liewen-dobaussen.lu
www.liewen-dobaussen.lu

Maisons d'Enfants de l'Etat

Champ(s) d'intervention

Enfance et Jeunesse

Description

Les Maisons d'Enfants de l'Etat (MEE) sont un centre d'accueil avec hébergement jour et nuit. L'accueil des 75 enfants, adolescents et jeunes adultes se fait soit sur base de placement volontaire demandé par les familles ou les jeunes, soit sur base de placement judiciaire. En outre, les Maisons d'Enfants de l'Etat assurent l'accompagnement de jeunes adultes après leur départ d'un foyer, ainsi que d'autres missions leurs confiées, comme par exemple celle de rechercher des solutions nouvelles face aux conflits relatifs au droit de visite (Service Treff-Punkt).

Une collaboration étroite avec les parents et la famille élargie est une des priorités des MEE. C'est à travers cette collaboration que des perspectives de réintégration peuvent s'élaborer. L'intervention des MEE situe l'enfant, l'adolescent et le jeune adulte en position de personne, dans sa globalité et dans sa singularité. Elle ne se limite pas à une réduction de ses désavantages, mais soutient la structuration de sa personnalité et l'accession à son autonomie, dans une perspective d'inclusion sociale.

4, rue du Stade
L-3859 Schiffange
T : (+352) 54 71 67

info@mee.etat.lu

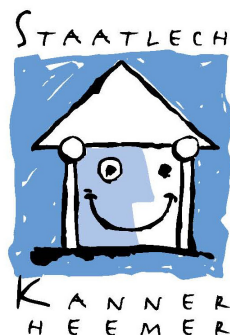

Maison de l'orientation - Action locale pour Jeunes ALJ

Praxisfeld(er) der Einrichtung

Beratung zu Themen der Ausbildung,
Beruf und Weiterbildung

Kurzbeschreibung

Die Action locale pour jeunes (ALJ) bietet eine individuelle Begleitung bei der Eingliederung in die Arbeitswelt d. h. bei der Planung und Umsetzung eines beruflichen Projektes. Sie bietet Unterstützung beim Lösen von organisatorischen Problemen, dem Zusammenstellen der Bewerbungsmappe, der Vorbereitung des Bewerbungsgesprächs und bei der Kontaktaufnahme zu anderen Beratungsstellen.



LE GOUVERNEMENT
DU GRAND-DUCHÉ DE LUXEMBOURG
Ministère de l'Éducation nationale,
de l'Enfance et de la Jeunesse

Service de la formation professionnelle

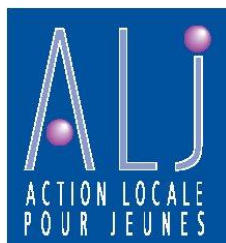

Place de l'Etoile / Stäreplaz
58, boulevard Grande-Duchesse Charlotte
L-1330 Luxembourg
T : (+352) 247-75941

alj@men.lu
www.alj.lu

Maison de l'orientation - Centre de psychologie et d'orientation scolaires CPOS

Praxisfeld(er) der Einrichtung

Beratung zu Themen der Ausbildung,
Beruf und Weiterbildung

Kurzbeschreibung

Das Centre de Psychologie et d'Orientation Scolaires (CPOS) bietet Bildungs- und Berufsberatung: Selbsterkenntnis, Entscheidungshilfe, Planung und Umsetzung eines Bildungs- und/oder beruflichen Projektes, Informationen zum Sekundarunterricht in Luxemburg und im Ausland. Das CPOS bietet auch für Jugendliche und deren Familien psychologische, psychotherapeutische und pädagogische Unterstützung.

Place de l'Etoile / Stäreplaz
58, boulevard Grande-Duchesse
Charlotte
L-1330 Luxembourg
T : (+352) 247-75910

info@cpos.public.lu
www.cpos.public.lu



LE GOUVERNEMENT
DU GRAND-DUCHÉ DE LUXEMBOURG
Ministère de l'Éducation nationale,
de l'Enfance et de la Jeunesse

Centre de psychologie
et d'orientation scolaires

Maison de l'orientation - Service d'orientation professionnelle Adem-OP

Praxisfeld(er) der Einrichtung

Beratung zu Themen der Ausbildung, Beruf und Weiterbildung

Kurzbeschreibung

Der Service d'orientation professionnelle de l'Agence pour le développement de l'emploi (Adem-OP) bietet sowohl individuelle Beratungs-gespräche als auch kollektive Informationsveranstaltungen an für Jugendliche und Erwachsene auf der Suche nach einem für sie geeigneten Beruf. Ebenfalls in den Zuständigkeitsbereich der

Adem-OP fällt die Erstellung der Dokumente, die zum Abschluss eines Ausbildungsvertrages im Rahmen der Initial- und der Erwachsenen-ausbildung notwendig sind.

Place de l'Etoile / Stäreplaz
58, boulevard Grande-Duchesse Charlotte
L-1330 Luxembourg
T : (+352) 247-85480

info.op@adem.public.lu
www.adem.public.lu

Maison de l'orientation - Service national de la Jeunesse SNJ

Praxisfeld(er) der Einrichtung

Beratung zu Themen der Ausbildung,
Beruf und Weiterbildung

Kurzbeschreibung

Die Mitarbeiter der regionalen Anlaufstelle Zentrum bieten Jugendlichen konkrete Möglichkeiten an, praktische Erfahrungen während eines Freiwilligendienstes zu sammeln. Das Programm „freiwilliger Orientierungsdienst“ (SVO) des SNJ ermöglicht jungen Menschen, die zwischen 16 und 30 Jahre alt sind, erste Schritte in die Arbeitswelt zu wagen und gleichzeitig von einer engen individuellen Begleitung zu profitieren.

Place de l'Etoile / Stäreplaz
58, boulevard Grande-Duchesse Charlotte
L-1330 Luxembourg
T : (+352) 247-86481

secretariat.transition@snj.etat.lu
www.snj.lu



Parkinson Luxembourg asbl

Champ(s) d'intervention

Accompagnement de personnes atteintes de parkinson et de leur entourage

Description

Les buts essentiels de Parkinson Luxembourg asbl sont de regrouper les personnes atteintes et leurs personnes accompagnantes pour promouvoir un échange d'expérience et de savoir, d'encourager les personnes atteintes et leurs personnes accompagnantes (aidants) à participer à des activités physiques et d'informer des parkinsoniens ainsi que leurs personnes accompagnantes sur les traitements médicamenteux et non-médicamenteux, de rééducation et alternatives. De plus, Parkinson Luxembourg s'investit pour empêcher que la personne atteinte ne se retire complètement de la société en raison

de sa maladie. PL encourage un dialogue entre la science et les gens affectés. Elle supporte la recherche proche des besoins des patients et de leurs familles. La fondation développe des programmes pour mieux faire connaître la maladie de Parkinson au public, soutient et défend les intérêts des parkinsoniens et de leurs personnes accompagnantes en général et organise des conférences et ateliers pour la formation continue des professionnels de la santé. Le Centre Parkinson « La Tulipe » accueille des personnes atteintes de la maladie de Parkinson et leur entourage.



16, rue des Champs
L-3348 LEUDELANGE
T : (+352) 23 69 84 51

info@parkinsonlux.lu
www.parkinsonlux.lu

Programme Tox CPL

Praxisfeld(er) der Einrichtung

Suchtberatung im Strafvollzug

Kurzbeschreibung

Das Programme Tox CPL ist ein Dienst des CHNP (Centre Hospitalier Neuro-Psychiatrique) und bietet Menschen im Strafvollzug Beratung, Begleitung, Information zum Thema Sucht an, sowie die Vorbereitung und Vermittlung von weiterführenden therapeutischen Massnahmen nach der Haft.

Das Programm bietet u.a. Einzelgespräche an, in denen aktuelle Anliegen oder die Möglichkeiten von Verhaltensänderungen besprochen werden können. Auch Themen aus verschiedenen Lebensbereichen, wie Familie, Arbeit, Liebesbeziehungen, Berufsausbildung und Kriminalität

können hier angesprochen werden.

Neben der suchtspezifischen Arbeit bietet das Programme Tox CPL auch Angebote zur Gesundheitserziehung an. Zeitnah nach der Ankunft im Strafvollzug, werden die Häftlinge eingeladen an Einzel- oder Gruppensitzungen zu sexuell übertragbaren Krankheiten, HIV und Hepatitis teilzunehmen.

Centre Pénitentiaire de Luxembourg
Um Kuelebiérg
L-5299 Schrassig
T : (+352) 35 96 21 378

www.chnp.lu
tox.cpl@apsch.etat.lu

RBS - Center fir Altersfroen asbl

Praxisfeld(er) der Einrichtung

Seniorenakademie, Fortbildungsinstitut für Pflegende in der Altenpflege, Cellule de recherche

Kurzbeschreibung

Das RBS – Center fir Altersfroen ist eine Einrichtung die auf nationaler und internationaler Ebene in den Bereichen Altenhilfe und Altenarbeit tätig. Der RBS konzipiert und organisiert Fort- und Weiterbildungen für Führungskräfte und Mitarbeiter der ambulanten und stationären Altenpflege mit besonderem Augenmerk auf Persönlichkeitsentwicklung, gerontologischer Fundierung und praktischer Anwendbarkeit. Zur Förderung von „life-long-learning“ bei Menschen, die vor ihrer Pensionierung stehen oder bereits aus dem Arbeitsleben ausgeschieden sind, wird ein vielfältiges Programm an Seminaren, Schulungen, Veranstal-

tungen sowie Möglichkeiten zu einem qualifiziertem Ehrenamt angeboten. Dazu soll einerseits ein einfacher Zugang zu Informationen über senioren-spezifische Angebote ermöglicht werden. Andererseits liegt ein besonderes Augenmerk auf der Unterstützung der Senioren, um am gesellschaftlichen Leben und akademischen Bildungsmöglichkeiten teilhaben zu können. Die wissenschaftlichen Aktivitäten des RBS - Center fir Altersfroen umschließen folgende Aktionsfelder: angewandte Forschung, Wissenstransfer, Wissensverbreitung, sowie das Verfassen von wissenschaftlichen Publikationen und die Vernetzung.



CENTER FIR
ALTERSFROEN

20, rue de Contern
L-5955 Itzig
T : (+352) 36 04 78-1

www.rbs.lu

RESONORD

Praxisfeld(er) der Einrichtung

Office social

Kurzbeschreibung

RESONORD gewährleistet den Menschen und Familien, die ihren Wohnsitz in einer der Mitgliedsgemeinden haben, die durch das Gesetz zur Sozialhilfe vom 18. Dezember 2009 definierte Hilfe. In Absprache mit den Klienten, werden diese von den Sozialarbeiterinnen, innerhalb einer sozialpädagogischen Begleitung, Schritt für Schritt bei der Bewältigung ihrer Probleme unterstützt.

Der regionale Koordinationsdienst analysiert und dokumentiert die Sozialentwicklung in der Region und hat die Aufgabe die kommunale, regionale und nationale Netzwerkarbeit zu verstärken.

Hierbei wird ein Hauptfokus auf die Zusammenarbeit mit den Gemeinden und den sozialen Dienstleistern gelegt. Der regionale Koordinationsdienst verwaltet weiterhin Büroräume welche anderen sozialen Dienstleistern gegen eine Unkostenbeteiligung zur Verfügung gestellt werden können. RESONORD ist ein neutraler Partner, welcher in der Region verankert ist und für eine Vielzahl an sozialen Diensten wertvolle Koordinationsdienste übernehmen kann und somit das Netzwerk zwischen den sozialen Dienstleistern, welches für eine gute Sozialarbeit elementar ist, verstärkt.

4, Résidence Al Post
L-9806 Hosingen
T : (+352) 27 80 27

www.resonord.lu



Service Streetwork

Praxisfeld(er) der Einrichtung

Service Streetwork der Stadt Luxemburg

Kurzbeschreibung

Streetworker sind Ansprechpartner für Menschen, die am Rand der Gesellschaft leben, Obdachlose und Drogenabhängige, Jugendliche und Erwachsene, Frauen und Männer. Streetwork basiert auf einem Ansatz, welcher Szenebeobachtung, sozialpädagogische Beratung, initiiierende Einzelfallhilfen, Gemeinwesenarbeit und Netzwerkarbeit integriert.

Beim Service Streetwork arbeiten 8 Streetworker auf 7 Vollzeitstellen bei den verschiedenen Trägern (ASTI, Caritas Jeunes et Familles, Caritas Accueil et Solidarité, und Inter-Actions). Die Streetworker intervenieren in

erster Linie in den Stadtteilen Beggen, Bonneweg, Clausen, Eich, Gare, Grund, Gasperich, Mühlenbach, Neudorf, Pfaffenthal, Oberstadt, Rollingergrund und Weimerskirch. Es kann zwischen zwei verschiedenen Interventionsrichtungen von Streetwork in der Stadt Luxemburg unterschieden werden, dem „Brennpunktstreetwork“ (marginalisierte Gruppen) und dem „Stadtteilstreetwork“ (Jugendliche außerhalb von den vorhandenen Jugendstrukturen). Koordiniert und begleitet wird der Service Streetwork von der Stadt Luxemburg, die den Dienst auch zu 100% finanziert.



1, rue des Gaulois
L-1618 Luxembourg
T : (+352) 26 48 17 18

streetwork@vdl.lu

Solidarité Jeunes

Champ(s) d'intervention

Enfance et adolescence

Description

L'association a pour objectif social la conceptualisation, la création, le développement et la gestion d'activités qui directement ou indirectement se rapportent aux domaines de l'enfance, de la jeunesse et des familles. Elle s'investit dans l'accompagnement d'enfants, d'adolescents et de jeunes adultes en difficultés. L'accent est porté plus particulièrement sur leur éducation, leur inclusion sociale, leur intégration familiale ainsi que sur leur bien être physique et mental.

L'association ne poursuit aucun but politique ou confessionnel et ses activités et prestations sont offertes à toutes personnes, quels que soient leur nationalité, leur origine raciale, leur opinion politique et religieuse et leur orientation sexuelle.

33, rue Wilson

L-2732 Luxembourg

T : (+352) 490 420

www.solidarite-jeunes.lu

contact@s-j.lu



Solidarité Jeunes asbl

SOS Détresse - Hëllef iwwer Telefon a.s.b.l.

Praxisfeld(er) der Einrichtung

Beratung im Telefongespräch und/oder Mail

Kurzbeschreibung

Ziel unseres Engagements ist es, Menschen in Not diskrete Hilfe anzubieten. Jährlich erreichen uns etwa dreitausend Anrufe von Menschen in unterschiedlichsten Lebenssituationen. Die Aufgabe der Mitarbeiter/innen am Telefon oder in der Mailberatung besteht darin, den Betroffenen als empathischer Gesprächspartner zu begegnen. Menschen in akuter Krise oder in langwierig schwierigen Lebenssituationen versuchen wir da-

zu unterstützen, Zugang zu innerer Ruhe, persönlichen Stärken und neuen Perspektiven in ihrem Leben zu finden. Ein wichtiges Ziel besteht auch darin, Ratsuchende zu bestärken, anderen Menschen (wieder) zu vertrauen und ihre Hilfe annehmen zu können. Unsere Arbeit wird geprägt durch die Leitlinien und Grundsätze der Anonymität, Toleranz, Kompetenz, Schweigepflicht, Respekt, Solidarität, Akzeptanz, Wertschätzung und Empathie.



B.P. 620

L-2016 Luxembourg

info@sosdetresse.lu

www.454545.lu

Special Olympics Luxembourg

Champ(s) d'intervention

Sport pour/avec des personnes atteintes d'un handicap mental

Description

Special Olympics offre la possibilité aux personnes handicapées mentales de pouvoir s'entraîner et de prendre part à des activités sportives. Special Olympics met le sport à la portée des personnes handicapées mentales pour les épanouir physiquement et psychologiquement et améliorer leur intégration dans la société.

Apprendre de nouvelles disciplines, se mesurer à d'autres, connaître le plaisir du sport et la satisfaction après l'effort, rencontrer d'autres personnes, lier de nouvelles amitiés,... toutes ces expériences liées à la pratique du sport sont positives et renforcent la confiance en soi.

3, route d'Arlon
L-8009 Strassen
T : (+352) 40 77 22

info@specialolympics.lu
<http://specialolympics.lu>



**Special
Olympics**
Luxembourg

Stëmm vun der Strooss asbl

Champ(s) d'intervention

Bas seuil, réinsertion socio-professionnelle des personnes en situation de précarité

Description

La Stëmm vun der Strooss œuvre en faveur de l'intégration sociale et professionnelle de personnes défavorisées. Des sans-abri, des chômeurs, des bénéficiaires du RMG, des ex-détenus, des demandeurs d'asile, des émigrés et des personnes atteintes de troubles psychiques et/ou dépendantes de la drogue, de l'alcool et des médicaments, constituent sa clientèle. A Luxembourg/Bonnevoie, la Stëmm propose des services, tels qu'un atelier de réinsertion professionnelle.

A Schoenfels, un centre post-thérapeutique offre du travail à 30 personnes qui ont suivi une cure de désintoxication.



Siège social
7, rue de la Fonderie
L-1531 Luxembourg
T : (+352) 49 02 60
stemm@stemmvunderstrooss.com

www.stemm-vun-der-strooss.com

Wunnéngshëllef asbl

Champ(s) d'intervention

Projet d'inclusion sociale par le logement, projet de logement pour jeunes adultes (18 – 27 ans)

Description

Wunnéngshëllef a pour but l'inclusion sociale de personnes par le biais du logement. Pour cela nous pouvons compter sur notre réseau de 24 membres, tous des acteurs sociaux sur le territoire luxembourgeois.

Nous ciblons principalement des personnes qui ne peuvent participer que sous des circonstances difficiles à la vie sociale et qui courent fréquemment le risque d'être exclues. Sont visés des familles en crise, des familles à structure monoparentale

et à bas revenu, des personnes seules vivant souvent autour du seuil de pauvreté.

Dans le cadre de nos logements "Jugend-Wunnen" nous ciblons des jeunes adultes sortant d'institutions, de centres d'accueil ou de situations familiales conflictuelles. Pour bénéficier d'une chambre dans une maison communautaire, les jeunes doivent fréquenter un établissement d'études secondaires ou effectuer un apprentissage.

60, rue des Romains
L-2444 Luxembourg
T : (+352) 40 82 08

info@wunnengshellef.lu

wunnéngs



hëllef asbl

Zesummen fir Inklusioun asbl

Champ(s) d'intervention

Enfants à besoins spécifiques

Description

L'association « Zesummen fir Inklusioun - Ensemble pour l'Inclusion asbl » se compose de parents d'enfants à besoins spécifiques, de personnes concernées, de professionnels de l'éducation et de l'accompagnement, ainsi que de toutes les personnes pour qui l'inclusion n'est pas un vain mot. Nos principales activités sont:

- Promotion de l'inclusion
- Collaboration étroite avec toutes autres associations et institutions poursuivant les mêmes fins.
- Interventions auprès des autorités pour réaliser l'inclusion la plus consistante et la plus large possible.
- Sensibilisation de l'opinion publique par des prises de position dans les médias.

-Conseils particuliers à toute personne afin de trouver les meilleures solutions possibles pour l'inclusion, au besoin accompagnement auprès des autorités.

-Attribution annuelle du prix « Zesummen fir Inklusioun » le 3 décembre pour récompenser un projet concret et exemplaire d'inclusion réussie.

-Informations concernant la législation.

La convention de l'ONU du 13 décembre 2006 sur les droits des personnes handicapées est la base légale de toutes revendications d'une participation réelle à la vie.



Siège social
7, rue Tony Bourg
L-1278 Luxembourg
T : (+352) 26 33 17 92

info@zefi.lu
www.zefi.lu

Bachelor en Sciences Sociales et Educatives

Campus Belval - Maison du Savoir
2, avenue de l'Université
L-4365 Esch/Belval
bsse@uni.lu



Der Bachelor in Sozial- und Erziehungswissenschaften hat zum Ziel, Generalisten der Sozialen Arbeit (Sozialpädagogik/Sozialarbeit) auszubilden. Er befähigt die Studierenden sich mit sozialen und erzieherischen Fragen auseinanderzusetzen, die Beziehungen zwischen Individuum, Gruppe und Gesellschaft zu erklären, sowohl Handlungsmethoden der Sozialen Arbeit als auch wissenschaftliche Forschungsmethoden anzuwenden und soziale und erzieherische Programme oder Projekte zu konzipieren und umzusetzen. Der Bachelor in Sozial- und Erziehungswissenschaften bietet verschiedene Orientierungsmöglichkeiten : weiterführende Masterstudien im Bereich der Sozial- und Erziehungswissenschaften oder den Einstieg in den Arbeitsmarkt als Assistant social oder Educateur gradué.

kontakt

petra.boewen@uni.lu

carine.zangerle@uni.lu

carole.biver@uni.lu

